



**DOSSIER STAMPA  
59° RALLY VALLI  
OSSOLANE  
10-11 GIUGNO 2023**

**VALIDITÀ:**

**COPPA RALLY DI ZONA1**

**TROFEO ACI VCO**

**R ITALIAN TROPHY**

**TROFEO MICHELIN ITALIA**

**MEMORIAL DONATO CATALDO**

**TROFEO DIEGO CAFFONI**





# PROGRAMMA



## PROGRAMMA

**APERTURA ISCRIZIONI:** Giovedì 11 Maggio 2023

**CHIUSURA ISCRIZIONI:** Mercoledì 31 Maggio 2023

### **DISTRIBUZIONE ROAD-BOOK**

Domenica 4 Giugno 2023 c/o Luxury Rent, Via Sempione 41, Domodossola (VB) dalle 8:00 alle 12:00

Venerdì 9 Giugno 2023 c/o Pro Loco, Piazza della Chiesa, Malesco (VB) dalle 8:00 alle 12:00

### **RICOGNIZIONI DEL PERCORSO**

Domenica 4 Giugno 2023 dalle ore 9:00 alle 15:00 e Venerdì 9 Giugno 2023 dalle 9:00 alle 15:00

Per la P.S. Cannobina è autorizzato il "controprova"

### **PRIMA RIUNIONE DEL COLLEGIO DEI COMMISSARI SPORTIVI**

Sabato 10 Giugno 2023 Rally HQ c/o Unione Montana V. V. Via P. Belcastro, S.M. Maggiore (VB) ore 10:00

### **VERIFICHE SPORTIVE - DISTRIBUZIONE TARGHE E NUMERI DI GARA**

Pro Loco, Piazza della Chiesa, Malesco (VB) Sabato 10 Giugno 2023 dalle 7:00 alle 13:00

### **PARCO ASSISTENZA**

Pineta di Santa Maria Maggiore, da Via Belcastro a Parcheggio Mercato, S.M. Maggiore (VB)

Orari di ingresso mezzi: Venerdì 9 Giugno 2023 dalle ore 18:00 alle ore 21:00

Orari di ingresso mezzi: Sabato 10 Giugno 2023 dalle ore 7:00 alle ore 13:00

### **VERIFICHE TECNICHE**

Sabato 10 Giugno 2023 c/o Parco Assistenza, dalle 7:30 alle 13:30

**SHAKEDOWN** (1° Turno dal Numero 1 fino al raggiungimento del 50% degli iscritti allo Shakedown)

Sabato 10 Giugno 2023 Villetta (VB) KM 2.00 dalle 9:00 alle 11:00 1° Turno

Sabato 10 Giugno 2023 Villetta (VB) KM 2.00 dalle 11:00 alle 13:00 2° Turno (restante 50% degli iscritti)

### **BRIEFING**

Sabato 10 Giugno 2023 Cinema Comunale, Via Giacomo Pollini, Malesco (VB) ore 14:30

### **PARTENZA DEL RALLY**

Sabato 10 Giugno 2023, Piazza XV Martiri, Malesco (VB) dalle ore 16.31

### **ARRIVO DEL RALLY E PREMIAZIONE**

Domenica 11 Giugno 2023, Piazza XV Martiri, Malesco (VB) dalle ore 18:00

### **DIREZIONE GARA-SEGRETERIA-ALBO UFFICIALE E SALA STAMPA**

Rally HQ c/o Unione Montana V. V. Via P. Belcastro, S.M. Maggiore (VB)

Dalle ore 8:00 di Venerdì 9 Giugno 2023 e sino al termine della manifestazione.

### **ALBO DI GARA ON LINE**

[www.rallyvalliossolane.it](http://www.rallyvalliossolane.it) e su App. Sportity Password 59RVO

# TABELLA TEMPI RALLY



## TABELLA DISTANZE E TEMPI

SEZ.	CO PS	LOCALITA'	D I S T A N Z E		TEMPO IMPOSTO	MEDIA Km/h	* ORA 1a VETTURA	SEZ.
			PS	TRASF. KM TOT.				
1	0	Malesco - Partenza					16:31	Sez. 1
	1	Domodossola		22,15 22,15	0:40'	33,23	17:11	
2	<b>PS 1 DomoBianca365</b>		<b>9,70</b>		0:04'		<b>17:15</b>	Sez. 1
	1A	Lusentino - Riordino IN		0,40 10,10	0:14'	43,29	17:29	
3	<b>Riordino 1 - Lusentino</b>				<b>3:00'</b>			
4	1B	Lusentino - Riordino OUT					20:29	S. 2
	1C	Malesco - Riordino IN		32,03 32,03	0:48'	40,04	21:17	
5	<b>Riordino 2 - Malesco</b>				<b>10:44'</b>			
6	1D	Malesco - Riordino OUT					8:01	Sezione 3
	1E	Santa Maria M. - Assistenza IN		3,58 3,58	0:08'	26,85	8:09	
7	<b>A Parco Assistenza</b>		<b>(9,70)</b>	<b>(58,16)</b>	<b>(67,86)</b>	<b>0:45'</b>		
8	1F	Santa Maria M. - Assistenza OUT					8:54	Sezione 3
	ZR	Santa Maria M. - Rifornamento		0,00 0,00				
9	1	Km alla prossima ZR	<b>(14,30)</b>	<b>(64,18)</b>	<b>(78,48)</b>			Sezione 3
	2	Crodo		26,35 26,35	0:42'	37,64	9:36	
10	<b>PS 2 Sapa costruzioni - Crodo</b>		<b>9,50</b>		0:04'		<b>9:40</b>	Sezione 3
	3	Masera		13,69 23,19	0:35'	39,75	10:15	
11	<b>PS 3 Montecrestese</b>		<b>4,80</b>		0:04'		<b>10:19</b>	Sezione 3
	ZR	Suzuki "Tedeschi" - Rifornamento		24,14 28,94				
12	2	Km alla prossima ZR	<b>(15,00)</b>	<b>(67,08)</b>	<b>(82,08)</b>			Sezione 3
	4	Nivetta		84,00 88,80	1:49'	48,88	12:08	
13	<b>PS 4 Cannobina</b>		<b>15,00</b>		0:04'		<b>12:12</b>	Sezione 4
	4A	Malesco - Riordino IN		3,64 18,64	0:23'	48,63	12:35	
14	<b>Riordino 3 - Malesco</b>				<b>1:00'</b>			
15	4B	Malesco - Riordino OUT					13:35	Sezione 4
	4C	Santa Maria M. - Assistenza IN		3,58 3,58	0:08'	26,85	13:43	
16	<b>B Parco Assistenza</b>		<b>(29,30)</b>	<b>(131,26)</b>	<b>(160,56)</b>	<b>0:45'</b>		Sezione 4
	4D	Santa Maria M. - Assistenza OUT					14:28	
17	ZR	Santa Maria M. - Rifornamento		0,00 0,00				Sezione 4
	3	Km alla prossima ZR	<b>(14,30)</b>	<b>(60,26)</b>	<b>(74,56)</b>			
18	5	Masera		14,56 14,56	0:26'	33,60	14:54	Sezione 4
	<b>PS 5 Montecrestese</b>		<b>4,80</b>		0:04'		<b>14:58</b>	
19	6	Crodo		16,75 21,55	0:34'	38,03	15:32	Sezione 4
	<b>PS 6 Sapa costruzioni - Crodo</b>		<b>9,50</b>		0:04'		<b>15:36</b>	
20	ZR	Suzuki "Tedeschi" - Rifornamento		28,95 38,45				Sezione 4
	4	Km all'arrivo	<b>(15,00)</b>	<b>(63,50)</b>	<b>(78,50)</b>			
21	7	Nivetta		88,81 98,31	1:58'	49,99	17:34	Sezione 4
	<b>PS 7 Cannobina</b>		<b>15,00</b>		0:04'		<b>17:38</b>	
22	7A	Malesco - Arrivo		3,64 18,64	0:23'	48,63	18:01	
Versione C - 2 maggio 2023			<b>TOTALE</b>	<b>68,30</b>	<b>313,18</b>	<b>381,48</b>	Alba 5:35 - Tramonto 21:18	

# CARTINA GENERALE

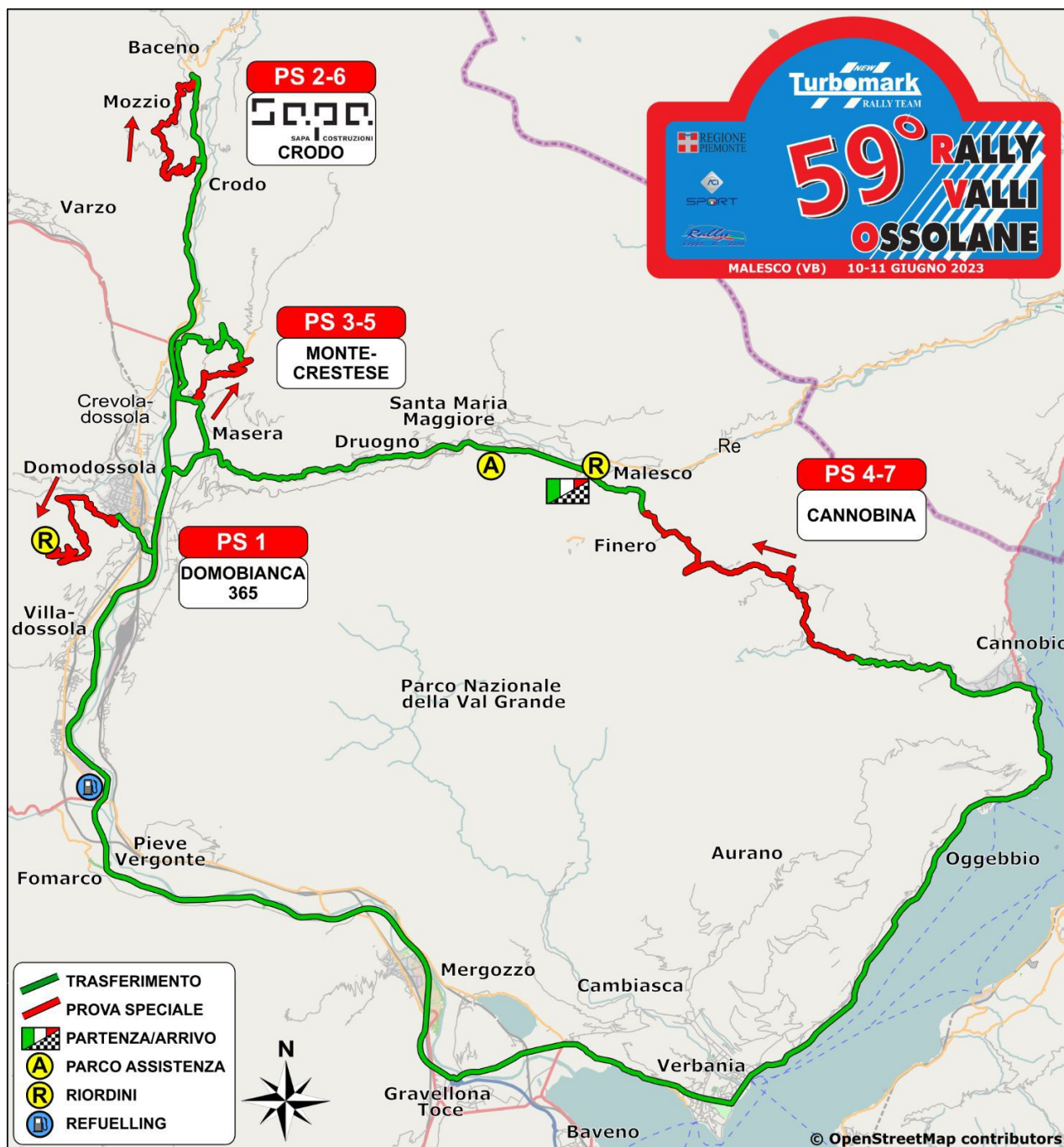

# LE PROVE SPECIALI

## SHAKEDOWN : VILLETTE

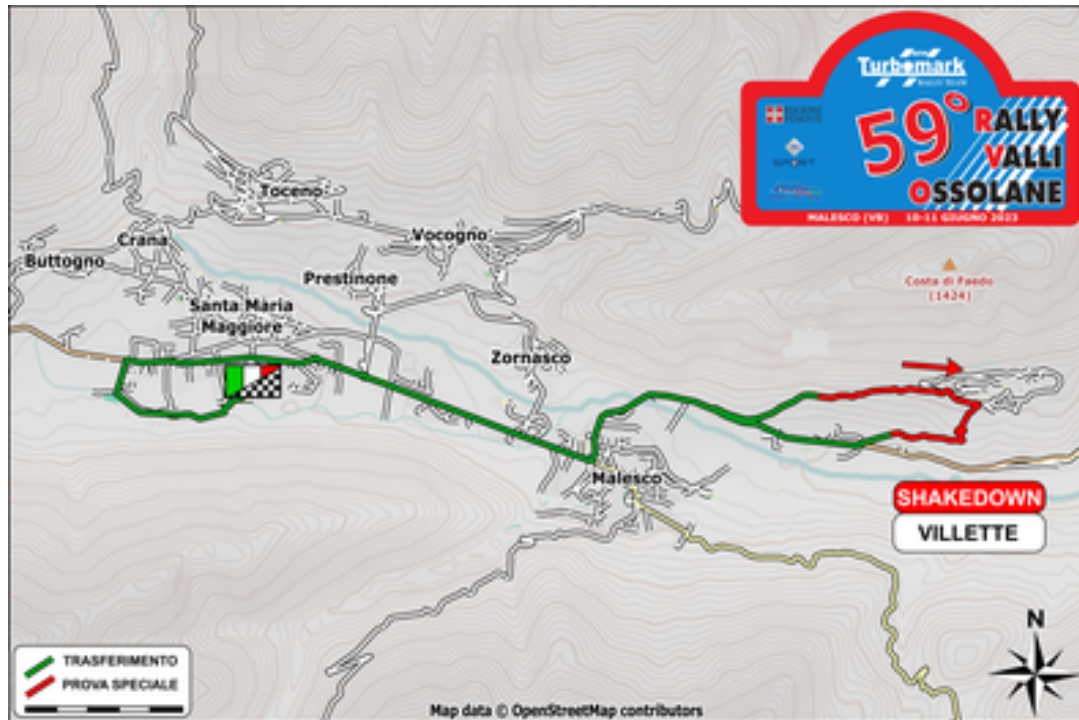



## PS1 DOMOBIANCA365

La **Ps1 DomoBianca365 (9,70 km)** percorre quel tratto di strada che da Domodossola porta al Lusentino dove partono gli impianti sciistici locali. Prova già effettuata in passato sia al Valli Ossolane che al 2Laghi, è una speciale interamente in salita dove le vetture con più cavalli sono certamente le favorite. Si parte con un misto guidato inframezzato da tre tornanti prima di un altro tratto veloce; un tornante destro spezza il ritmo prima di riprendere ritmi sostenuti ed avviarsi nella parte finale dove una serie di curve impegnative conducono sino al piazzale dove, nella serata di sabato 10, verrà installato un maxischermo per poter assistere alla finale di Champions League.

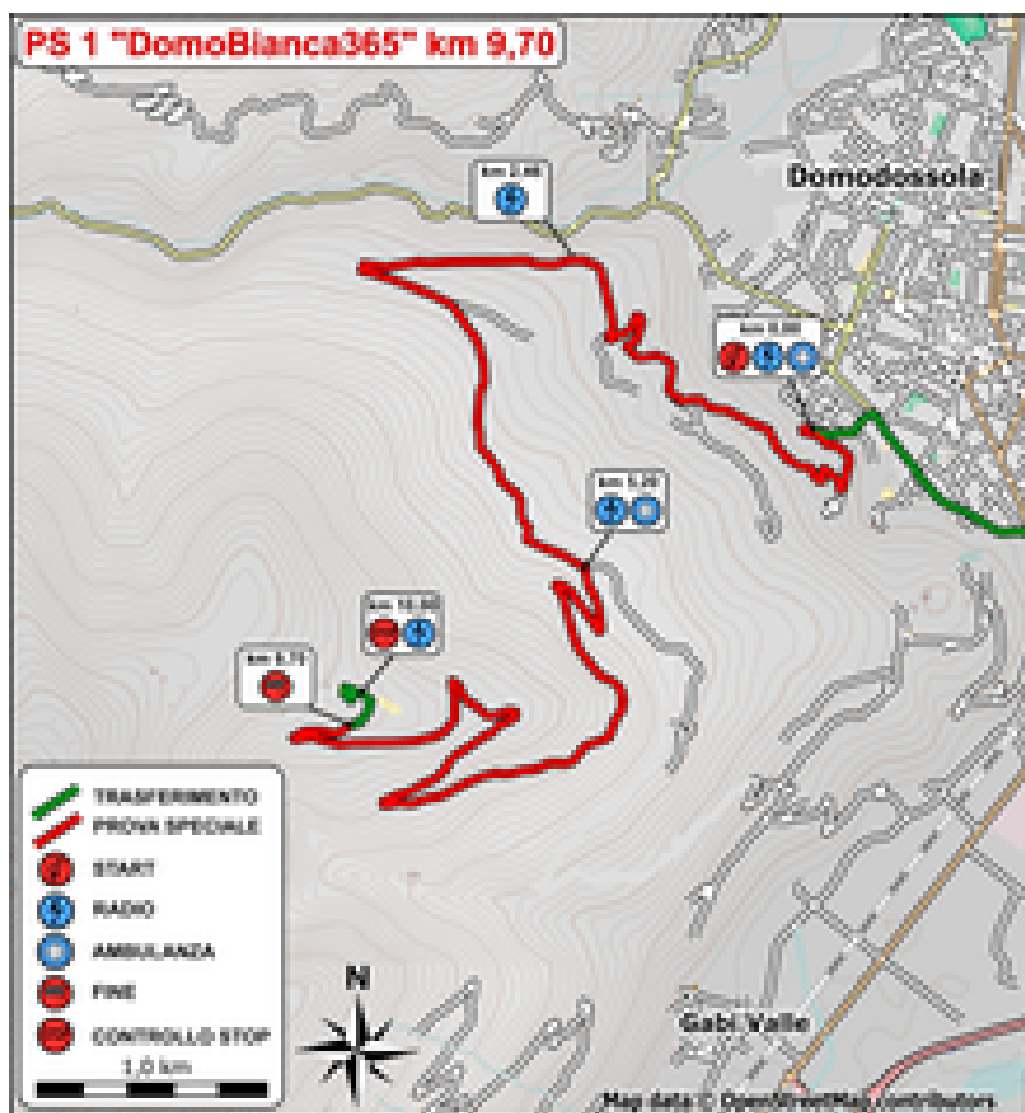

## PS2- 6 SAPA COSTRUZIONI-CRODO

La prova di Crodo è una super classica del Valli Ossolane. Quest'anno il tratto, di 9,50 km, prenderà anche il nome di uno dei principali sponsor, la Sapa Costruzioni.

Si parte dagli stabilimenti della rinomata azienda di bevande con una serie di allunghi e tornanti immersi nei verdi prati arrivando ad attraversare l'abitato di Mozzio. Qui la carreggiata, prima ampia, si restringe. In paese è posizionata una chicane poco prima del bivio verso Foppiano/Viceno; lì si sale a sinistra. Arrivati a Viceno si affronta un dossetto e poi la strada cambia con tratti più veloci. A Cravegna, paese attraversato nella parte finale, inizia la veloce discesa che conduce fino al traguardo. La strada di questa prova -tutta esposta -si presenta con un fondo omogeneo e con curve lunghe e in appoggio, regno dei velocisti e degli amanti delle traiettorie. Non dovrebbe fare la differenza in termini di classifica ma ... guai a sottovalutarla!

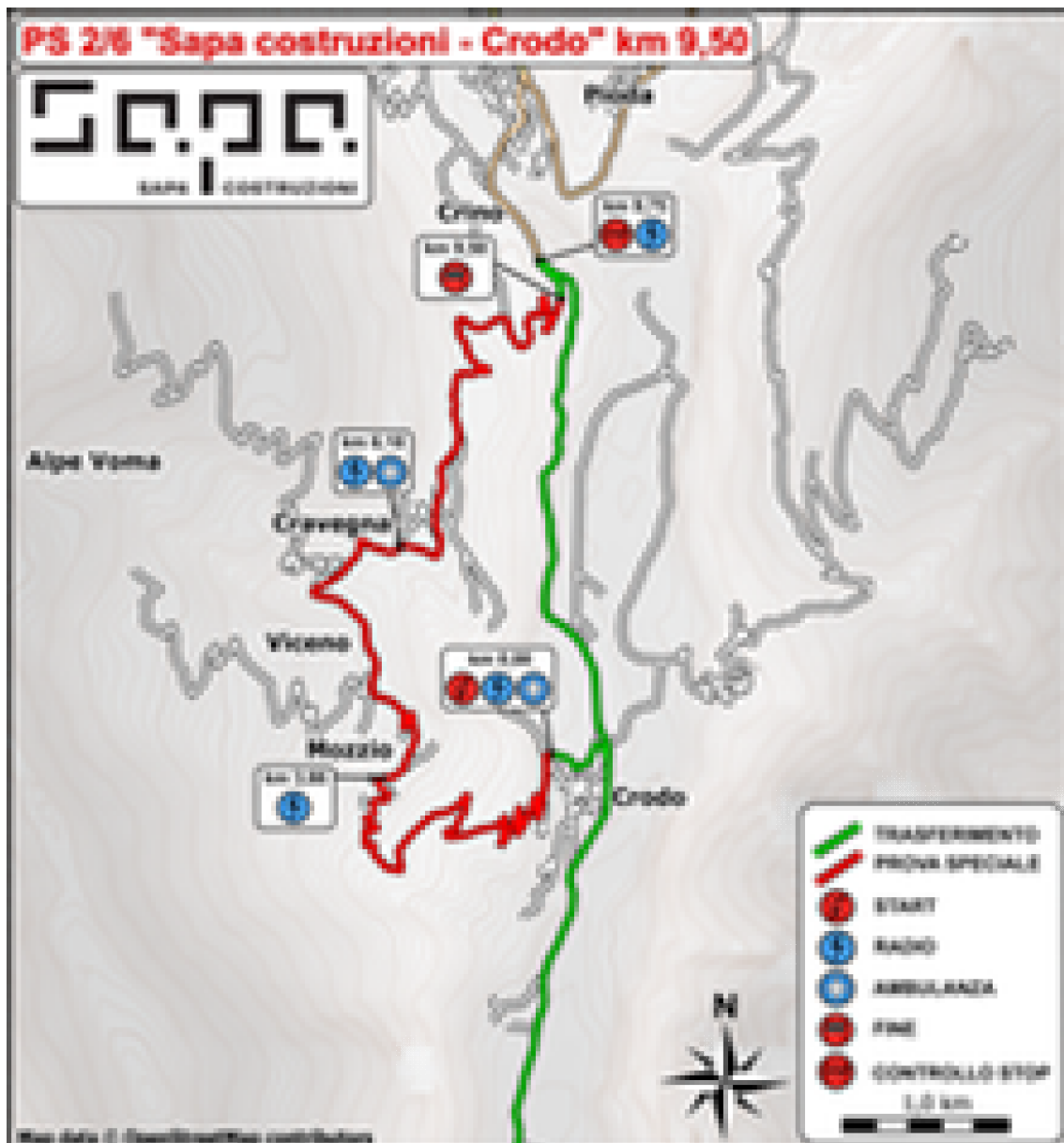

## PS 3-5 MONTECRESTESE

È la prova più corta del rally che si presenta come già alcuni anni fa ad un Rally 2Laghi. La partenza in salita con la carreggiata larga e veloce. Alla chiesetta di Viganale si sale a destra imboccando un altro tratto veloce ma più stretto. La strada diventa pianeggiante ma solo per poco. Ad Oro si torna a salire ma l'andamento è sempre lo stesso: curve veloci ed ampie. Qualche tornantone qua e la spezza il ritmo di una prova molto veloce che non include la temuta inversione stretta.

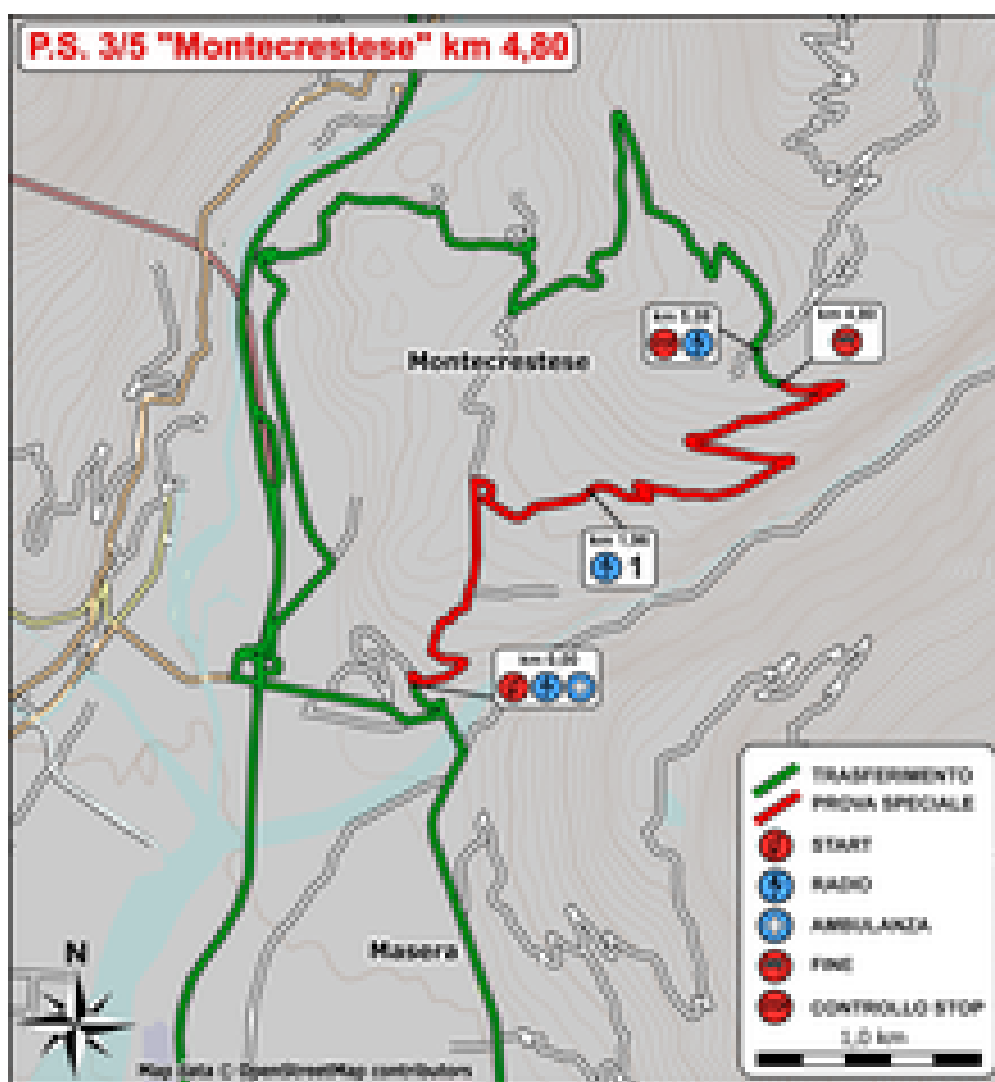

## PS 4-7 CANNOBINA

La prova per eccellenza: la più lunga, la più temuta e senza dubbio, quella che farà classifica. Si parte da Nivetta, nei pressi di Socraggio e l'inizio è discretamente veloce con curve da "infilare" con precisione. La carreggiata diventa stretta e alle case di Lunecco si trova una chicane di rallentamento. Dopo aver cambiato versante, al bivio di Ponte Falmenta si procede dritti con un tratto veloce; a Spoccia si inizia a salire con maggiore decisione e con la strada che diventa sempre più impegnativa. Ad un altro ponte si trova il bivio di Gurro; i concorrenti prendono la destra mantenendosi sulla SS631 ed "entrando" nel cuore della valle che presenta solo vegetazione e ormai poche sparute abitazioni. I primi tornanti fanno aumentare il livello altimetrico. Al bivio di Orasso si "fila dritti" sulla strada principale costeggiando montagna da una parte e rail dall'altra. Tante curve, tutte diverse tra l'oro separano da un tratto rettilineo in cui si "sparano" marce; poi ancora un misto veloce guidato fino a ritornare ad una carreggiata larga in cui la strada spiana e si è circondati da prati. Al bivio di Cursolo una chicane immette nella prima galleria. Sarà importante ricordarsi di accendere i fari già ad inizio prova! Si riprendono velocità sostenute ma nei pressi delle prime case di Finero un'altra chicane provvede a rallentare la marcia. Si arriva spediti al suggestivo tornante destro della chiesa dove verosimilmente sarà presente molto pubblico. Da qui via velocissimi attraverso il Pian dei Sali che immette, in discesa, negli ultimi due tornanti denominati "il cavatappi".

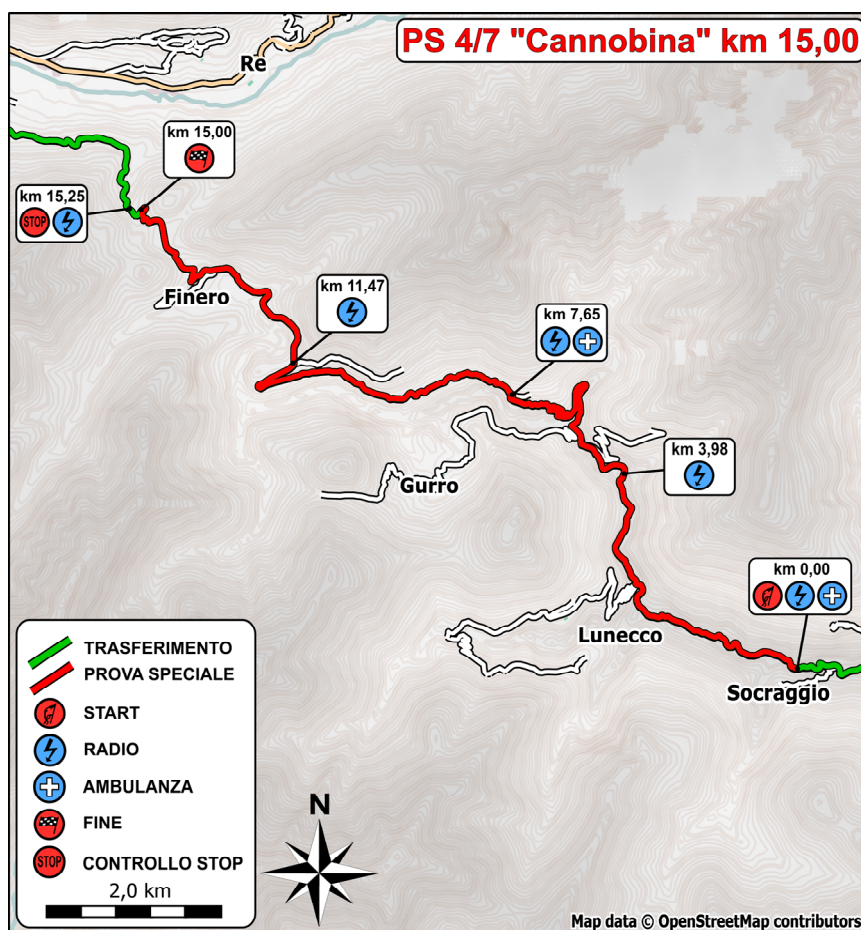



## CALENDARIO COPPA RALLY DI ZONA1 PIEMONTE 2023

14-15 Aprile: Rally di Alba-Regione Piemonte

19-20 Maggio: Rally del Grappolo

**10-11 Giugno: Rally Valli Ossolane**

1-2 Luglio: Rally Castiglione Torinese

21-22 Luglio: Rally Lana

16-17 Settembre: Rally Valle d'Aosta

7-8 Ottobre: Rally del Rubinetto

## CLASSIFICA CRZ1 DOPO 2 GARE

- |                       |         |
|-----------------------|---------|
| 1) Chentre-Boglietti  | pt. 25  |
| 2) Porta-Quistini     | pt. 14  |
| 3) Araldo-Mattioda    | pt. 12  |
| 4) Santini-Barsotti   | pt. 10  |
| 5) Gagliasso-Beltramo | pt. 8   |
| 6) Rosso-Ferrari      | pt. 7,5 |
| 7) Ronzano-Andreis    | pt. 6   |
| 8) Godino-Paire       | pt. 4,5 |
| 9) Vona-D'Agostino    | pt. 3   |
| 10) Marasso-Pieri     | pt.3    |

## ALBO D'ORO RALLY VALLI OSSOLANE

1965	Marenzi G. (Porsche 911 S)
1966	Dalan A. (Fiat 850 Abarth)
1967	Mosca G. (A.R. Giulia)
1968	Reggiani A. (Lancia Fulvia HF)
1969	Vogt M. (Lancia Fulvia)
1970	Pavanello Giorgio (Lancia Fulvia HF)
1971	Pavanello Giorgio (Lancia Fulvia HF)
1972	Biasuzzi Giancarlo (Lancia Fulvia HF)
1973	Pelganta-Orlando (Lancia Fulvia HF)
1974	NON DISPUTATO AUSTERITY
1975	"Tony"-De Marco (Lancia Stratos)
1976	Genzone-Provera (Lancia Stratos)
1977	Cane-Viglione (Porsche Carrera)
1978	Decè-Lana (Porsche Carrera)
1979	Uzzeni-Mongini (Porsche Carrera)
1980	Pietropoli-Bergna (Lancia Stratos)

<b>1981</b>	<b>Cerutti-Orlando (Lancia Stratos)</b>
<b>1982</b>	<b>Uzzeni-Bondesan (Porsche 3.000)</b>
<b>1983</b>	<b>Uzzeni-Bondesan (Porsche Turbo)</b>
<b>1984</b>	<b>Uzzeni-Conti (Porsche 911 RS)</b>
<b>1985</b>	<b>Celesia-Vierin (Lancia Rally)</b>
<b>1986</b>	<b>Uzzeni-Bondesan (Lancia Rally)</b>
<b>1987</b>	<b>Barbero-Garino (Lancia Rally)</b>
<b>1988</b>	<b>Longhi-Leonardi (Renault 5 Gt Turbo)</b>
<b>1989</b>	<b>Zucchetti-Poletti (Lancia Delta Integrale)</b>
<b>1990</b>	<b>Longhi-Carraro (Lancia Delta Integrale)</b>
<b>1991</b>	<b>Zucchetti-Dellachà (Lancia Delta 16V.)</b>
<b>1992</b>	<b>Vedelago-Nebiolo (Lancia Delta 16V.)</b>
<b>1993</b>	<b>Uzzeni-Bondesan (Lancia Delta HF)</b>
<b>1994</b>	<b>Uzzeni-Orlando (Lancia Delta HF)</b>
<b>1995</b>	<b>Borsa-Berra (Lancia Delta HF)</b>
<b>1996</b>	<b>Saglio-Fatichi (Renault Clio Williams)</b>
<b>1997</b>	<b>Saglio-Fatichi (Renault Clio Williams)</b>

<b>1998</b>	<b>Uzzeni-Bondesan (Subaru Impreza Wrx)</b>
<b>1999</b>	<b>Saglio-Fatichi (Renault Megane Maxi)</b>
<b>2000</b>	<b>Dissegna-Paganelli (Toyota Corolla Wrc)</b>
<b>2001</b>	<b>Canella-Gria (Peugeot 306 Maxi)</b>
<b>2002*</b>	<b>Jaquillard-Jaquillard (Toyota Corolla Wrc)</b> <b>Canella-Gria (Subaru Impreza Wrx)</b>
<b>2003</b>	<b>Saglio-Fatichi (Renault Clio Williams)</b>
<b>2004</b>	<b>Canella-Gria (Renault Clio Super 1600)</b>
<b>2005</b>	<b>Riedmann-Sparagna (Renault Clio Williams)</b>
<b>2006</b>	<b>Riedmann-Pieri (Renault Clio Williams)</b>
<b>2007</b>	<b>Canella-Gria (Renault Clio Super 1600)</b>
<b>2008</b>	<b>Canella-Gria (Peugeot 207 Super 2000)</b>
<b>2009</b>	<b>Bocchio-Fenoli (Renault Clio S1600)</b>
<b>2010</b>	<b>Margaroli F.-Conti (Peugeot 207 S2000)</b>
<b>2011</b>	<b>Bocchio-Mancini (Peugeot 207 S2000)</b>
<b>2012</b>	<b>Bocchio-Terrini (Peugeot 207 S2000)</b>
<b>2013</b>	<b>Perico-Dragonetti (Peugeot 207 S2000)</b>

2014	<b>Caffoni-Grossi (Peugeot 207 S2000)</b>
2015	<b>Caffoni-Grossi (Peugeot 207 S2000)</b>
2016	<b>Caffoni-Grossi (Ford Fiesta R5)</b>
2017	<b>Crugnola-Solari (Ford Fiesta R5)</b>
2018	<b>Margaroli F.-Dresti (Skoda Fabia R5)</b>
2019	<b>Caffoni-Grossi (Skoda Fabia R5)</b>
2020	<b>Caffoni-Grossi (Skoda Fabia R5 Evo)</b>
2021	<b>Caffoni-Grossi (Skoda Fabia R5 Evo)</b>
<u>2022</u>	<u><b>Caffoni-Grossi (Skoda Fabia R5 Evo)</b></u>

- Nel 2002 la gara fu valida per il Campionato Svizzero ed ammetteva al via le WRC escluse invece nei rally nazionali: Jaquillard vinse la gara "svizzera" mentre Canella quella "italiana"

### **Maggiori vincitori:**

Uzzeni 8

Caffoni 7

Saglio e Canella 4

Bocchio 3

Longhi -Margaroli F. – Zucchetti – Pavanello – Riedmann 2

## I PRINCIPALI PILOTI IN GARA

### DAVIDE CAFFONI

**Nato** a Domodossola il 15/08/1977

**Residente** a Montecrestese

**Navigatore:** Mauro Grossi

**Vettura:** Skoda Fabia R5/Rally2

**Team:** Balbosca

**Esordio:** 1999

**Palmares:** 1° Assoluto Valli Ossolane 2014-15-16 -19-20-21-22; 1° assoluto Rally Lana 2021, 1° assoluto Rally 2Laghi 2022-21-19-18-14; 1° assoluto Rally dell'Ossola 2018-15, 1° assoluto Rally del Rubinetto 2016-15; 1° Assoluto Rally Valleversa 218; 1° assoluto Rally del Sebino 2014



### SERGIO BRUNI

**Nato** a Domodossola il 16/03/1993

**Residente** a Varzo

**Navigatore:** Diego Esposito

**Vettura** Skoda Fabia R5/Rally2

**Team:** Miele Racing

**Esordio:** 2017

**Palmares:** 2° assoluto Rally 2Laghi 2021; 3° assoluto Ronde del Gomitolo 2021; 3° assoluto Rally dell'Ossola 2018

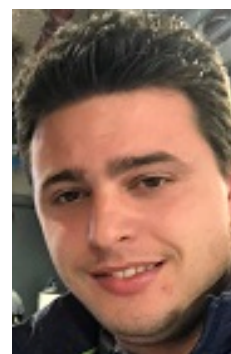

### SIMONE MIELE

**Nato** a Milano il 03/07/1988

**Residente** a Olgiate Olona (Va)

**Navigatore:** Roberto Mometti

**Vettura:** Skoda Fabia RS Rally2

**Team:** Dream One Racing

**Esordio:** 2007

**Palmares:** Vincitore IRC CUP 2021; 1° assoluto Rally Coppa Valtellina 2022; 1° assoluto Rally Lanterna 2022; 1° assoluto Rally del Casentino 2021; 1° assoluto Rally del Taro 2021; 1° Rally dell'Elba 2019; 1° Rally Milano Rally Show 2018; 1° Special Rally Vedovati 2019-18; 1° Ronde ValMerula 2018, 1° Rally del Rubinetto 2020-19-18-17; 1° assoluto Ronde dei Mille 2019; 1° Assoluto Rally dei Laghi 2016; Vincitore Coppa Italia Rally 2016, 1° Pavia Rally Circuit 2016, 1° Rally Circuito di Cremona 2016, 1° Rally Città di Alba 2016, Vincitore Challenge di Zona 1 2015, 1° Rally Valli del Giarolo 2015, 1° Città di Torino, 1° Rally del Grignolino 2015, 1° Rally Colli Luni 2013.



## ILARIO BONDIONI

**Nato** a Breno (BS) il 22/09/1977

**Residente** a Bienna (BS)

**Navigatore:** Sofia D'Ambrosio

**Vettura:** Skoda Fabia RS Rally2

**Team:** PA Racing

**Esordio:** 2006

**Palmares:** 1° assoluto Camunia Rally 2021-19-18-17 , 1° assoluto Ronde delle Miniere 2016; 1° assoluto Rally 1000 Miglia Nazionale 2022, 1° assoluto Rally 2Valli Nazionale 2021



## ANDREA GIUDICI

**Nato** a Domodossola il 02/02/1977

**Residente** a Domodossola

**Navigatore:** Anna Fatichi

**Vettura:** Skoda Fabia RS Rally2

**Team:** Balbosca

**Esordio:** 1995

**Palmares:** 1° Rally 2Laghi 2016; 2° Rally Valli Ossolane 2011; 2° Rally dell'Ossola 2010-08-07; 3° Valli Ossolane 2013-10-05



## IGOR IANI

**Nato** a Domodossola il 27/03/2000

**Residente** a Malesco

**Navigatore:** Nicola Puliani

**Vettura:** Skoda Fabia RS Rally2

**Team:** MS Munaretto

**Esordio:** 2019

**Palmares:** 2° CIAR Junior Targa Florio 2023; 1° U25 Trofeo Suzuki Cup 2021; 2° Suzuki Cup 2022



## LE PRINCIPALI VETTURE AL VIA

### FORD FIESTA WRC

**MOTORE:** EcoBoost, 4 cilindri in linea, turbo, 1598cc  
**ELETTRONICA:** Magneti Marelli  
**POTENZA:** 330cv a 6.000 rpm  
**COPPIA:** 360 Nm a 3.250 rpm  
**SOSPENSIONI:** Citroën Racing, schema McPherson  
**FRENI:** Brembo  
**PESO:** 1200kg a vuoto  
**LUNGHEZZA:** 3963mm  
**LARGHEZZA:** 1820mm  
**CONSTRUTTORE:** M-Sport Racing



### SKODA FABIA R5/RALLY2

**MOTORE:** 1620cc.  
**POTENZA:** 278 cv a 5250 giri/min  
**COPPIA:** 420 Nm a 4.750 g/min  
**SOSPENSIONI:** McPherson (anteriore e posteriore)  
**FRENI:** a disco; ruote asfalto Ø 355 mm / ampiezza 32 mm  
**PESO:** 1230 kg  
**SERBATOIO:** 82,5 l  
**LUNGHEZZA:** 3.994mm  
**LARGHEZZA:** 1.820mm  
**CONSTRUTTORE:** Škoda Motorsport



### SKODA FABIA R5/RALLY2 EVO



**MOTORE:** 1620cc.  
**POTENZA:** 278 cv a 5250 giri/min  
**COPPIA:** 420 Nm a 4.750 g/min  
**SOSPENSIONI:** McPherson (anteriore e posteriore)  
**FRENI:** a disco; ruote asfalto Ø 355 mm / ampiezza 32 mm  
**PESO:** 1230 kg  
**SERBATOIO:** 82,5 l  
**LUNGHEZZA:** 3.994mm



LARGHEZZA: 1.820mm  
COSTRUTTORE: Škoda Motorsport

## RENAULT CLIO S1600



**Motore:** anteriore trasversale, 4 cilindri in linea di 1.598 cc  
**Potenza max:** 238 Cv a 8.600 giri  
**Coppia max:** 20 Kgm a 7.000 giri  
**Alimentazione:** iniezione elettronica Magneti Marelli  
**Trasmissione:** Cambio sequenziale Sadev 6 rapporti  
**Sospensioni:** OHLINS Freni: a disco ventilati anteriori (355 mm),  
pinze a 4 pistoncini.  
A disco posteriori (265mm)  
pinze a 2 pistoncini  
**Lunghezza:** 3.833 mm  
**Larghezza:** 1.782 mm  
**Peso:** 1.000 Kg  
**COSTRUTTORE:** Renault Sport

## RENAULT CLIO SPORT R3C

**MOTORE:** Anteriore trasversale a 4 cilindri in linea,  
cilindrata 1998 cc.  
**DISTRIBUZIONE:** Bialbero a cinghia, 16 valvole  
**POTENZA MAX:** 250 cv a 8500 giri  
**COPPIA MAX:** 245 NM a 5400 giri  
**TRAZIONE:** Anteriore  
**CAMBIO:** Sadev a 6 marce sequenziali  
**LUNGHEZZA:** 3.986 mm  
**LARGHEZZA:** 1707 mm  
**PESO:** 1080 kg  
**Costruttore:** Renault Sport



## PEUGEOT 208 RALLY4



**MOTORE:** tipo EB2 Turbo a tre cilindri, cilindrata 1.199 cc  
**POTENZA MAX:** 208 Cv a 5.450 g/min.  
**COPPIA MAX:** 290 Kgm a 3000 giri  
**ALIMENTAZIONE:** iniezione diretta gestita da  
centralina Magneti Marelli  
**TRASMISSIONE:** Cambio sequenziale Sadev a 5  
rapporti  
**SOSPENSIONI:** Tipo MacPherson con ammortizzatori  
Ohlins a tre vie  
**FRENI:** ventilati anteriori (330 mm), pinze a 4  
pistoncini ; posteriori dischi da 290 mm.  
**LUNGHEZZA:** 4052 mm  
**LARGHEZZA:** 1.738 mm

**PESO: 1.080 Kg**  
**COSTRUTTORE: Peugeot Sport**

### PEUGEOT 208 R2B

**MOTORE:** tipo EP6C con albero a camme-in testa esterna con sfasatura dell'albero a camme, cilindrata 1.598 cc  
**POTENZA MAX:** 175 Cv a 7.800 giri  
**COPPIA MAX:** 19 Kgm a 6.300 giri  
**ALIMENTAZIONE:** iniezione indiretta monovalvola motorizzata  
**TRASMISSIONE:** Cambio sequenziale 5 rapporti  
**SOSPENSIONI:** Ohlins  
**FRENI:** flottanti ventilati anteriori (310 mm), pinze a 4 pistoncini fissaggio radiale  
**LUNGHEZZA:** 3.962 mm  
**LARGHEZZA:** 1.739 mm  
**PESO:** 1.030 Kg  
**COSTRUTTORE:** Peugeot Sport



### RENAULT CLIO RALLY5



**MOTORE:** 1330cc turbo a trazione integrale Garrett  
**POTENZA MAX:** 180 Cv e 300 Nm  
**TRASMISSIONE:** Cambio sequenziale Sadev ST82 5 rapporti  
**SOSPENSIONI:** BOS Suspension  
**Elettronica:** Life Racing  
**PESO:** 1.080 Kg  
**COSTRUTTORE:** Renault Sport

### TOYOTA YARIS GR R1 T NAZIONALE 4X4

**MOTORE:** 1,6 litri, 3 cilindri turbo  
**POTENZA MAX:** 280 Cv e 380 Nm  
**TRAZIONE** 4 ruote motrici  
**CAMBIO:** 5 marce sequenziale  
**DIFFERENZIALE** autobloccante a slittamento controllato  
**LUNGHEZZA:** 3995 mm  
**LARGHEZZA:** 1805 mm  
**PESO** 1280 kg  
**CERCHI** 235-45/18" da asfalto – 185-70/15" da terra



**SOSPENSIONI anteriori a schema Mc Pherson; posteriori indipendenti a doppio braccio oscillante**

**PATROCINI**

Automobile Club VCO, Regione Piemonte

**SPONSOR DI GARA**

SAPA Costruzioni- Papa Nicolini Concessionaria- DomoBianca365- F.lli Spazianelli-  
New Effe – Castiglioni – Autosalone Tedeschi Suzuki - Terme di Crodo

**ORGANIZZATORE**

**Rally Team New Turbomark ssd arl**

28021 Borgomanero (NO),

Corso Roma 107

rallyteam@legalmail.it

Addetto stampa Luca Del Vitto: [info@lucadelvitto.com](mailto:info@lucadelvitto.com) , +39.3391477880





Automobile Club d'Italia  
SPORT



### Elenco Iscritti/Entry List

	Nr.	Concorrente	1° Conduttore	2° Conduttore	Gruppo	Classe	Vettura	Noleggiatore / Preparatore	Scuderia
1	1	Caffoni Davide	Caffoni Davide	Grossi Mauro	RC2N	R5	Skoda Fabia Evo	Balbosca	Rally Team New Turbomark
2	2	Miele Simone	Miele Simone	Mometti Roberto	RC2N	R5	Skoda Fabia Evo		Movisport
3	3	Margaroli Fabrizio	Margaroli Fabrizio	Natoli Leone	RC2N	R5	Skoda Fabia Evo	Gima Autosport	Biella Corse Wrt
4	4	Bondioni Ilario	Bondioni Ilario	D'ambrosio Sofia	RC2N	R5	Skoda Fabia Evo	P.A.Racing	Rally Club Grigis Selvino
5	5	Bruni Sergio	Bruni Sergio	Esposito Diego	RC2N	R5	Skoda Fabia Evo		Nico Racing
6	6	Laurini Marco	Laurini Marco	Zeffiretti Elena	RC2N	R5	Skoda Fabia Evo	Balbosca	Eurospeed
7	7	Rolando Massimiliano	Rolando Massimiliano	Ciocca Gabriele	RC2N	R5	Skoda Fabia Evo	Balbosca	Rally Team New Turbomark
8	8	Marasso Massimo	Marasso Massimo	Pieri Luca	RC2N	R5	Skoda Fabia Evo		S.s.d. Turismotor's
9	11	Iani Igor	Iani Igor	Puliani Nicola	RC2N	R5	Skoda Fabia Evo		Rally Team New Turbomark
10	12	Giudici Andrea	Giudici Andrea	Fatichi Anna	RC2N	R5	Skoda Fabia Evo	Balbosca	Rally Team New Turbomark
11	14	Peruccio Simone	Peruccio Simone	Carboni Simone	RC2N	R5	Skoda Fabia Evo		All Sport Mottarone
12	15	Mauri Maurizio	Mauri Maurizio	Mauri Federica	RC2N	R5	Skoda Fabia	Erreffe Rally Team	Bs Sport
13	16	Bestetti Daniele	Bestetti Daniele	Nicastri Mattia	RC2N	R5	Skoda Fabia		Biella Corse Wrt
14	18	Tardani Davide	Tardani Davide	Urban Paolo	RC2N	R5	Skoda Fabia	Mft Motors	Scuderia Speed Fire
15	19	Santini Federico	Santini Federico	Barsotti Marco	RC2N	R5	Skoda Fabia	Trico World Rally Team	New Driver's Team
16	21	Zorzi Alessandro	Zorzi Alessandro	Croda Beatrice	RC2N	R5	Skoda Fabia		Rally Team New Turbomark
17	22	Pelfini Stefano	Pelfini Stefano	Rosa Jessica	RC2N	R5	Citroen C3	La69	Rally Team New Turbomark
18	23	Stasia Maurizio	Stasia Maurizio	Ferraris Paolo	RC1N	WRC	FORD FIESTA		
19	24	Faggio Luca	Faggio Luca	Destro Stefano	RC2N	R5	Skoda Fabia		Rally Team New Turbomark
20	25	Linos	Linos	Mattioda Alessandro	RC2N	R5	Skoda Fabia Evo		A.s.d.alma Racing
21	26	Pelgantini Silvio	Pelgantini Silvio	Metaldi Luca	RC2N	R5	Skoda Fabia	Smd Racing	Dimensione Corse
22	27	Cavalli Christian	Cavalli Christian	Ramoni Michel	RC2N	R5	Skoda Fabia	Mft Motors	Eurospeed
23	28	Ceccato Vittorio A.	Ceccato Vittorio A.	Dinelli Emanuele	RC2N	R5	Skoda Fabia Evo	P.A.Racing	Dimensione Corse
24	29	Leoni Marco	Leoni Marco	Prioni Lorenza	RC2N	R5	Skoda Fabia Evo		Bluthunder Racing Italy
25	31	De Grazia Salvatore	De Grazia Salvatore	Mirani Pamela	RC2N	R5	Citroen ds3		
26	32	Zanazio Guido	Zanazio Guido	Beltrame Luca	RC2N	R5	Skoda Fabia Evo	Erreffe Rally Team	Movisport
27	33	Sabbadini Alessandro A.	Sabbadini Alessandro A.	Spadone Mirko	RC2N	R5	Skoda Fabia Evo	Erreffe Rally Team	Rally Team New Turbomark
28	34	Barbieri Erminio	Barbieri Erminio	Brogliu Luca	RC2N	R5	Skoda Fabia Evo		Rally Team New Turbomark
29	35	Lani Antonio	Lani Antonio	Sanginiti Lorenzo	RC2N	R5	Skoda Fabia		
30	36	Belume' Vittorio	Belume' Vittorio	Maggi Paolo	RC2N	R5	Skoda Fabia	Erreffe Rally Team	Efferre
31	37	Gobbin Roberto	Gobbin Roberto	Amerio Marco	RGT	RGT	Abarth 124 Rally		Meteco Corse
32	38	Serini Stefano	Serini Stefano	Poletti Sara	RC2N	N4	Mitsubishi Lancer Evo		Biella Motor Team Squadra Corse
33	39	Gaudina Fabio	Gaudina Fabio	Varale Patrick	RC2N	N4	Subaru Impreza Wrx		Meteco Corse
34	41	Re Barsanofio	Re Barsanofio	Regina	RC3N	S1600	Renault Clio	Pr2sport	Rally Team New Turbomark
35	42	Petrucciani Luca	Petrucciani Luca	Roberti Cristian	RC3N	S1600	Renault Clio	Pr2sport	Dimensione Corse

36	43	Comparoli Emanuel	Comparoli Emanuel	Bevilacqua Marco	RC3N	S1600	Renault Clio		Biella Corse Wrt
37	44	Baiardi Alberto	Baiardi Alberto	Albertone Maurizio	RC3N	S1600	Renault Clio		Dimensione Corse
38	45	Sassi Luca	Sassi Luca	Manghera Maurizio	RC3N	S1600	Fiat Punto		Scuderia Abs Sport
39	46	Pastore Gualtiero E.	Pastore Gualtiero E.	Tarrano Massimo	RC3N	S1600	Renault Clio	Erreffe Rally Team	
40	47	De Col Davide	De Col Davide	Piana Andree L.	RC3N	S1600	Renault Clio	Erreffe Rally Team	Bs Sport
41	48	Vagliani Fabrizio	Vagliani Fabrizio	Morini Elisa M.	RC3N	S1600	Renault Clio	Top Rally	Bluthunder Racing Italy
42	49	Nicolini Daniele	Nicolini Daniele	Ciamparini Fabio	RC4N	R3	Renault Clio RS	Gima Autosport	Novara Corse
43	51	Dinetti Fabrizio	Dinetti Fabrizio	Stivanello Luca	RC4N	R3	Renault Clio RS	Smd Racing	Eurospeed
44	52	Rognoni Sergio	Rognoni Sergio	Bossi Barbara	RC4N	R3	Renault Clio RS		Vaemenia Historic
45	53	Luchi Gianluca	Luchi Gianluca	Mille Nicole	RC4N	R3	Renault Clio RS		Bluthunder Racing Italy
46	54	Roveda Paolo	Roveda Paolo	Ramella Michela	RC4N	R3	Renault Clio RS		Rally Club Oltrepo'
47	55	Ferri Luigi	Ferri Luigi	Steffani Roberta	RC4N	R3	Renault Clio RS		Eurospeed
48	56	Chironi Patrich	Chironi Patrich	Joly Yannick	RC4N	R3	Renault Clio RS		Biella Corse Wrt
49	57	Giovannella Fabrizio	Giovannella Fabrizio	Pozzi Daniel	RC3N	R1T 4x4 N.	Toyota Yaris Gr	Promoracingteam	Bluthunder Racing Italy
50	58	Di Pietro Gabriel	Di Pietro Gabriel	Dresti Andrea	RC4N	Rally 4	Peugeot 208 Gti	Vieffecorse	Easi
51	59	Margaroli Massimo	Margaroli Massimo	Magni Nicole	RC4N	Rally 4	Peugeot 208 Gti		
52	71	Pelgantini Mirko	Pelgantini Mirko	Sassi Andrea	RC4N	Rally 4	Peugeot 208 Gti	Smd Racing	Dimensione Corse
53	72	Lombardi Massimo	Lombardi Massimo	Bologna Erika	RC4N	Rally 4	Peugeot 208 Gti	Twister Italia	Twister Italia
54	73	Cecchini Mario A.	Cecchini Mario A.	Sertori Jastine	RC4N	Rally 4	Peugeot 208 Gti	Smd Racing	Vm Motor Team
55	74	Rizzoli Simone	Rizzoli Simone	Mazzocchi Alessandro	RC4N	Rally 4	Peugeot 208 Gti		Rally Team New Turbomark
56	75	Lello Power	Lello Power	Bellanzon Simone	RC4N	Rally 4	Peugeot 208 Gti		Destra 4
57	76	De Astis Sergio	De Astis Sergio	Migliani Massimiliano	RC4N	Rally 4	Peugeot 208 Gti		Rally Team New Turbomark
58	77	Nicolini Gabriele	Nicolini Gabriele	Guglielmi Alessio	RC4N	Rally 4	Peugeot 208 Gti		Novara Corse
59	78	Blessent Stefano	Blessent Stefano	Meloni Gabriele	RC4N	Rally 4	Peugeot 208 Gti		Rally Team New Turbomark
60	79	Cerise Pierre	Cerise Pierre	Bionaz Nadir	RC4N	Rally 4	Peugeot 208 Gti		
61	81	Briguglio Enrico	Briguglio Enrico	Aliberto Luigi	RC4N	Rally 4	Peugeot 208 Gti		Rally Team New Turbomark
62	82	Pittano Gianluigi	Pittano Gianluigi	Caruso Cristina	RC4N	Rally 4	Peugeot 208 Gti		
63	83	Tondina Riccardo	Tondina Riccardo	Cecchetto Davide	RC4N	R2B	Peugeot 208 vti		Vaemenia Historic
64	84	Dossi Claudio	Dossi Claudio	Romeo Marianna	RC4N	R2B	Peugeot 208 vti		Novara Corse
65	85	Minesi Alfredo	Minesi Alfredo	Pessina Matteo	RC4N	R2B	Peugeot 208 vti		Novara Corse
66	86	Fodrini Stefano	Fodrini Stefano	Bonetti Matteo	RC4N	R2B	Peugeot 208 vti		
67	87	Rizzato Claudio	Rizzato Claudio	Galantucci Andrea	RC4N	R2B	Peugeot 208 vti		Dimensione Corse
68	88	Parianotti Alan	Parianotti Alan	Rossi Alessandro E.	RC4N	R2B	Peugeot 208 vti		Dimensione Corse
69	89	Ravandoni Simone	Ravandoni Simone	Snider Erica	RC4N	R2B	Peugeot 208 vti		V_mat Racing
70	91	Nicolazzi Davide	Nicolazzi Davide	Ianni Gianni	RC4N	R2B	Peugeot 208 vti	Rally Sport Evolution	Rally Sport Evolution
71	92	Ingignoli Fausto	Ingignoli Fausto	Trombetta Thomas	RC4N	R2B	Peugeot 208 vti		Biella Corse Wrt
72	93	Battistelli Loris	Battistelli Loris	Battistelli Chiara	RC4N	R2B	Peugeot 208 vti	Vsport	
73	94	Bonzani Lauro	Bonzani Lauro	Bagolin Ermes	RC4N	R2B	Peugeot 208 vti		Novara Corse
74	95	Porello Alberto	Porello Alberto	Porello Elisa	RC4N	R2B	Peugeot 208 vti		alma Racing
75	96	De Tommaso Cosimo	De Tommaso Cosimo	Zanoli Federica	RC4N	A7	Renault Clio Williams		Meteco Corse
76	97	Colla Pietro	Colla Pietro	Monti Pietro	RC4N	A7	Renault Clio Williams		
77	98	Santapaga Valentino	Santapaga Valentino	Frassetti Marco	RC4N	A7	Renault Clio Williams		Grisurallysport
78	99	Valieri Stefano	Valieri Stefano	Lupano Alberto	RC4N	A7	Renault Clio Williams	Top Rally	New Star 3
79	101	Rustichelli Alberto	Rustichelli Alberto	Cirio Martina	RC4N	RSTB 1.6 P	Peugeot 208 Gti		alma Racing
80	102	Gandolfi Riccardo	Gandolfi Riccardo	Vacchieri Serena	RC5N	N3	Renault Clio RS		Meteco Corse
81	103	Ferrari Paolo	Ferrari Paolo	Boiocchi Christian	RC5N	N3	Renault Clio RS		Vaemenia Historic

82	104	Rizzi Mirco	Rizzi Mirco	Rizzi Erica	RC5N	N3	Renault Clio RS		Novara Rally Group
83	105	Arrigoni Mauro	Arrigoni Mauro	Migliorati Luciano	RC5N	N3	Renault Clio RS		Vaemenia Historic
84	106	Angeli Michele	Angeli Michele	Calori Alessandra	RC5N	N3	Renault Clio RS		
85	107	Amatori Stefano	Amatori Stefano	D'herin Igor	RC5N	N3	Renault Clio RS		Meteco Corse
86	108	Zucchi Matteo	Zucchi Matteo	Toniolo Thomas	RC5N	N3	Renault Clio RS		
87	109	Tonelli Gianluca	Tonelli Gianluca	Cerizza Luca	RC5N	N3	Renault Clio RS		Vaemenia Historic
88	111	Cerutti Mario	Cerutti Mario	Cerutti Vittorio	RC5N	N3	Renault Clio RS		
89	112	Boatti Andrea	Boatti Andrea	Sboarina Giuseppe	RC5N	N3	Renault Clio RS		Efferre
90	113	Cerutti Lorenzo	Cerutti Lorenzo	Rosso Ilvo	RC5N	N3	Renault Clio RS		Rally Team New Turbomark
91	114	Corsini Alessandro	Corsini Alessandro	Palitta Masina	RC5N	RA5H	suzuki swith hybrid		Rally Team New Turbomark
92	115	Arienta Giancarlo	Arienta Giancarlo	Mingozzi Erika	RC5N	Rally 5	Renault Clio Rs Line		Vm Motor Team
93	116	Buttiglione Loris	Buttiglione Loris	Fancoli Debora ,	RC5N	Rally 5	Renault Clio Rs Line	Vsport	La Superba
94	117	Destefano Michele	Destefano Michele	Filippini Riccardo	RC5N	Rally 5	Renault Clio Rs Line		Efferre
95	118	Saredi Andrea	Saredi Andrea	Colombo Alex	RC5N	Rally 5	Renault Clio Rs Line		Efferre
96	119	Vairoli Mattia	Vairoli Mattia	Rastelli Nadia	RC5N	Rally 5	Renault Clio Rs Line		Rally Team New Turbomark
97	121	Silotto Simone	Silotto Simone	Cottellero Nicolo'	RC5N	Rally 5	Renault Clio Rs Line	Specialcar	Due Gi Sport
98	122	Paolino Giancarmine	Paolino Giancarmine	Arcifera Carlo	RC5N	Rally 5	Renault Clio Rs Line		
99	123	Piffero Gabriele	Piffero Gabriele	Sanfilippo Matteo	RC5N	Rally 5	Renault Clio Rs Line	Vsport	Rally Team New Turbomark
100	124	Spiga Alessandro	Spiga Alessandro	Introvigne Jessica	RC5N	Rally 5	Renault Clio Rs Line		Novara Corse
101	125	Calini Luciano	Calini Luciano	Rappoldi Alessandro	RC5N	Rally 5	Renault Clio Rs Line		Scuderia Speed Fire
102	126	Violetti Matteo	Violetti Matteo	Calori Luca	RC5N	Rally 5	Renault Clio Rs Line		Novara Corse
103	127	Gallo Matteo	Gallo Matteo	Bonardi Lorenzo	RC5N	Rally 5/R1	Citroen Ds3		
104	128	Tiziani Davide	Tiziani Davide	Tiziani Paolo	RC5N	RA5N	Suzuki Swift		Mediaprom Racing
105	129	Rossi Mauro	Rossi Mauro	Cipolla Simone	RC5N	RA5N	Suzuki Swift		Scuderia Speed Fire
106	131	Barazzetti Donato	Barazzetti Donato	Balassi Rino	RC4N	K10	Peugeot 106	Smd Racing	Dimensione Corse
107	132	Uslenghi Alessandro	Uslenghi Alessandro	Lupo Salvatore	RC4N	K10	Peugeot 106		Kimera Racing
108	133	Vineis Fabrizio	Vineis Fabrizio	Mosca Luca	RC4N	K10	Citroen Saxo Vts		Cars For Fun
109	134	Corsi Alberto	Corsi Alberto	Bolletta Denise	RC4N	K10	Peugeot 206 Xs		Biella Motor Team Squadra Corse
110	135	Salvoldi Darwin	Salvoldi Darwin	Tripepi Marika	RC4N	K10	Citroen C2 Gt		
111	136	Bracchi Manuel	Bracchi Manuel	Doglio Nicola	RC4N	A6	Peugeot 106		Bluthunder Racing Italy
112	137	"Cave"	"Cave"	Treccani Fabio	RC4N	A6	Peugeot 106		Cars For Fun
113	138	Rossini Marco	Rossini Marco	Rossini Valerio	RC4N	A6	Peugeot 106		Rally Team New Turbomark
114	139	Bertacco Silvio	Bertacco Silvio	Moia Paola	RC4N	A6	Peugeot 106		Biella Motor Team Squadra Corse
115	141	Cuzzilla Denis	Cuzzilla Denis	Saltarella Domenico	RC4N	RSTB 1.6	Mini Cooper S		
117	142	Amodei Fabio	Amodei Fabio	Foti Samantha	RC5N	RS 1.6 P	Citroen Saxo Vts		Grisurallysport
118	143	Tadina Diego	Tadina Diego	Monaco Mattia	RC5N	RS 1.6 P	Citroen Saxo Vts		Rally Team New Turbomark
119	144	Gilardetti Massimiliano	Gilardetti Massimiliano	Pischedda Arrigo	RC5N	RS 1.6 P	Renault Twingo RS		Novara Corse
120	145	Zizza Matteo	Zizza Matteo	Bassi Eros	RC5N	A5	Peugeot 106 Rallye		Novara Corse
121	146	Perolio Marco	Perolio Marco	Perolio Marzia	RC5N	A5	Peugeot 106 Rallye		Kc Sport
122	147	Viola Marco	Viola Marco	Zampese Simona	RC5N	A5	Peugeot 106 Rallye		Scuderia Abs Sport
123	148	Ferro Alessandro	Ferro Alessandro	Colombaro Enzo	RC5N	A5	Peugeot 106 Rallye		Alma Racing
124	149	Sirro Filippo	Sirro Filippo	Minacci Alberto	RC5N	A5	Peugeot 106 Rallye		Rally Team New Turbomark
125	151	Abbate Marco	Abbate Marco	De Ruosi Francesco	RC5N	A5	Peugeot 106 Rallye		Scuderia Speed Fire
126	152	Vallo Umberto	Vallo Umberto	Vallo Martina	RC5N	A5	Peugeot 106 Rallye		Dimensione Corse
127	153	Castagna Andrea	Castagna Andrea	De Marchi Fabrizio	RC5N	N2	Peugeot 106		Efferre
128	154	Sarli Gabriele	Sarli Gabriele	Travaglini Luca	RC5N	N2	Peugeot 106		Dimensione Corse

129	155	Levati Christian	Levati Christian	Pitto Arianna	RC5N	N2	Peugeot 106	Dimensione Corse
130	156	Fontana Gian Luca	Fontana Gian Luca	Borsoi Stefano	RC5N	N2	Citroen Saxo Vts	Rally Team New Turbomark
131	157	Tarroco Lorenzo	Tarroco Lorenzo	Cerruti Stefania	RC5N	N2	Peugeot 106	Cars For Fun
132	158	Ardizzone Nicolo'	Ardizzone Nicolo'	Rodighiero Mattia	RC5N	N2	Peugeot 106	Scuderia Speed Fire
133	159	Giovanola Michele	Giovanola Michele	Belli Francesca	RC5N	N2	Peugeot 106	Biella Corse Wrt
134	161	Colombo Alessandro	Colombo Alessandro	Grosso Matteo	RC5N	N2	Peugeot 106	Biella Motor Team Squadra Corse
135	162	Prato Andrea	Prato Andrea	Colombo Matilde	RC5N	N2	Peugeot 106	Scuderia Speed Fire
136	163	De Marco Paolo	De Marco Paolo	Tedesco Loretta	RC5N	N2	Peugeot 106	Scuderia Speed Fire
137	164	Antonioli Giuliano	Antonioli Giuliano	Ruga Valentina	RC5N	N2	Peugeot 106	Dimensione Corse
138	165	Bosetti Christian	Bosetti Christian	Peretti Daniele	RC5N	N2	Peugeot 106	Novara Corse
139	166	Cerutti Manuel	Cerutti Manuel	Viola Andrea	RC5N	N2	Citroen Saxo Vts	Biella Corse Wrt
140	167	Locarno Fabio	Locarno Fabio	Quartarolo Melania	RC5N	N2	Peugeot 106	Novara Corse
141	168	Ramoni Matteo	Ramoni Matteo	Grassi Fabrizio	RC5N	N2	Peugeot 106	Rally Team New Turbomark
142	169	Turuani Cristian	Turuani Cristian	Giudice Greta	RC5N	N2	Peugeot 106	
143	171	Fiumano' Vincenzo S.	Fiumano' Vincenzo S.	Marsero Roberto	RC5N	N2	Peugeot 106	Biella Corse Wrt
144	172	Bettassa Michela	Bettassa Michela	Aimonino Valentina	RC5N	N2	Peugeot 106	V_mat Racing
145	173	Piffero Beatrice	Piffero Beatrice	Previato Viviana	RC5N	RSTB 1.0	Suzuki Swift	Novara Corse - ITALIA - 399243
146	174	Caffaroni Simone M.	Caffaroni Simone M.	Dellavedova Alessia	RC5N	RS 1.6	Citroen C2 Vts	Novara Corse - ITALIA - 399243
147	175	Burgazzoli Paolo	Burgazzoli Paolo	Pertosa Giorgia	RC5N	RS 1.6	Citroen C2 Vts	
116	176	Bossuto Stefano A.	Bossuto Stefano Alessandro	Bondi' Nancy	RC5N	RSP 1.4	Peugeot 106 Rally	Efferre
148	177	Borghini Cristian J.	Borghini Cristian J.	Casellato Giulia	RC6N	A0	Fiat Seicento Sporting	Meteco Corse
149	178	Bertoli Andrea	Bertoli Andrea	Bertella Edoardo	RC6N	A0	Fiat Seicento Sporting	Biella Corse Wrt
150	179	Robone Andrea	Robone Andrea	Fugazza Roberto	RC6N	A0	Fiat Seicento Sporting	Efferre
151	181	Tuninetti Alberto	Tuninetti Alberto	Degiorgis Claudio	RC6N	N1	Mg Zr 105	Meteco Corse

Il Comitato Organizzatore  
Rally Team New Turbomark